



# PROTOCOLO DE REGULAÇÃO AMBULATORIAL E ELETIVO

Hospital Estadual de Doenças Tropicais Dr. Anuar Auad – HDT



**SES**  
Secretaria de  
Estado da  
Saúde



É POR  
VOCÊ  
QUE A  
GENTE  
FAZ



SES  
Secretaria de  
Estado da  
Saúde



Superintendência do Complexo Regulador em Saúde de Goiás  
**Protocolo de Regulação Ambulatorial e Cirurgias Eletivas**  
Hospital Estadual de Doenças Tropicais Dr. Anuar Auad – HDT

## PROTOCOLO DE REGULAÇÃO AMBULATORIAL

Protocolo 001	DATA 01/11/2021	Revisão: 00
---------------	-----------------	-------------

**Unidade:** Hospital Estadual de Doenças Tropicais Dr. Anuar Auad - HDT  
**CNES:** 2506661  
**Esfera Administrativa:** Estadual  
**Natureza:** Administração Pública  
**Endereço:** Alameda do Contorno, 3556 - Jardim Bela Vista, Goiânia - GO, 74850-400  
**Cidade:** Goiânia/GO  
**Responsável pela regulação na Unidade:** Fernando Rodrigues  
**Contato:** (62) 32013679

### SUMÁRIO

<b>SUMÁRIO</b>	<b>2</b>
<b>1 – INTRODUÇÃO</b>	<b>2</b>
<b>2 – APLICAÇÃO</b>	<b>2</b>
<b>3 – ABRANGÊNCIA</b>	<b>3</b>
<b>4 – SERVIÇOS OFERTADOS</b>	<b>3</b>
4.1 – CONSULTAS AMBULATORIAIS	3
4.1.1- INFECTOLOGIA / PEDIATRIA	3
4.1.2- INFECTOLOGIA	3
4.1.3- INFECTOLOGIA – P.R.E.P (PROFILAXIA PRÉ-EXPOSIÇÃO AO HIV)	3
4.1.4- DERMATOLOGIA	3
4.2- SERVIÇO DE APOIO DIAGNÓSTICO E TERAPÊUTICO – SADT	3
<b>5 - FLUXO REGULATÓRIO PARA REFERÊNCIA AMBULATORIAL</b>	<b>26</b>
<b>6 – REFERÊNCIAS BIBLIOGRÁFICAS</b>	<b>27</b>
<b>7 – CRÉDITOS</b>	<b>27</b>
<b>1 – INTRODUÇÃO</b>	

O Hospital Estadual de Doenças Tropicais Dr. Anuar Auad – HDT é uma unidade de Ensino, pesquisa e extensão universitária de complexidade técnica em nível de atenção terciária. Integra o SUS como uma unidade especializada em média e alta complexidade, com prioridade para as doenças infecciosas, infecto-contagiosas e dermatológicas em pacientes pediátricos e adultos para tratamento clínico conforme especificidades.

O hospital é referência para todo o estado de Goiás como unidade de assistência hospitalar em regime de internação, com funcionamento ininterrupto 07 dias por semana, 24 horas por dia e atendimento ambulatorial de segunda a sexta feira das 7:00 às 19:00h.



SES  
Secretaria de  
Estado da  
Saúde



Superintendência do Complexo Regulador em Saúde de Goiás  
**Protocolo de Regulação Ambulatorial e Cirurgias Eletivas**  
Hospital Estadual de Doenças Tropicais Dr. Anuar Auad – HDT

## 2 – APLICAÇÃO

Este protocolo visa definir critérios e perfis para o atendimento ambulatorial nas especialidades de Infectologia e Dermatologia, e aplica-se aos serviços ambulatoriais do Hospital Estadual de Doenças Tropicais Dr Anuar Auad -HDT.

## 3 – ABRANGÊNCIA

Abrangência estadual, sendo o acesso disponível aos 246 municípios do Estado de Goiás.

## 4 – SERVIÇOS OFERTADOS

### 4.1 – CONSULTAS AMBULATORIAIS

Considerando o perfil do Hospital Estadual de Doenças Tropicais Dr Anuar Auad -HDT, e que o acesso se dará a uma população específica, os agendamentos serão realizados através da Central de Regulação por meio da disponibilização de vagas de primeiras consultas nas seguintes especialidades:

Procedimento (SIGTAP)	Descrição	Especialidade	Sub Especialidade
03.01.01.007-2	CONSULTA MÉDICA EM ATENÇÃO ESPECIALIZADA	DERMATOLOGIA	N/A
03.01.01.007-2	CONSULTA MÉDICA EM ATENÇÃO ESPECIALIZADA	INFECTOLOGIA	N/A
03.01.01.007-2	CONSULTA MÉDICA EM ATENÇÃO ESPECIALIZADA	INFECTOLOGIA	PEDIÁTRICA

As agendas para acesso aos serviços ambulatoriais da Unidade Hospitalar podem ser consultadas no link:

**X AGENDAS DAS UNIDADES ESTADUAIS**

### PERFIL DETALHADO DE ATENDIMENTO PARA AS CONSULTAS ESPECIALIZADAS

#### 4.1.1- INFECTOLOGIA / PEDIATRIA

Ambulatório para pacientes pediátricos com idade entre zero a 14 anos 11 meses e 29 dias, com necessidade de acompanhamento por patologias infecciosas.

**Obs.: consultas para recém-nascidos expostos ao HIV podem ser agendadas diretamente via contato com os profissionais de psicologia do Setor de Adesão, através dos números (62) 3201-3650 e 3201-3877, ou através do e-mail [adesão.hdt@isgsaude.org](mailto:adesão.hdt@isgsaude.org).**

#### 4.1.2- INFECTOLOGIA

Ambulatório para pacientes adultos (idade de 15 anos ou mais), incluindo gestantes com necessidade de acompanhamento por patologias infecciosas.

**Obs.: consultas para gestantes com infecção pelo HIV podem ser agendadas diretamente via contato com os profissionais de psicologia do Setor de Adesão, através dos números (62) 3201-3650 e 3201-3877, ou através do e-mail [adesão.hdt@isgsaude.org](mailto:adesão.hdt@isgsaude.org).**

#### 4.1.3- INFECTOLOGIA – P.R.E.P (PROFILAXIA PRÉ-EXPOSIÇÃO AO HIV)

Ambulatório destinado a pacientes maiores de 18 anos com comportamento sexual de risco para exposição ao vírus HIV (homossexuais e outros homens que fazem sexo com homens (HSH), pessoas trans, profissionais do sexo e parcerias sorodiscordantes), com indicação de profilaxia.

**Público: demanda espontânea via agendamento diretamente na recepção do ambulatório ou através do tele agendamento através do número (62) 3282-6161, e pacientes referenciados internamente (interconsulta).**

#### 4.1.4- DERMATOLOGIA

Ambulatório para pacientes adultos e pediátricos com necessidade de acompanhamento por **patologias dermatológicas**.



SES  
Secretaria de  
Estado da  
Saúde



Superintendência do Complexo Regulador em Saúde de Goiás  
**Protocolo de Regulação Ambulatorial e Cirurgias Eletivas**  
Hospital Estadual de Doenças Tropicais Dr. Anuar Auad – HDT

#### 4.2- SERVIÇO DE APOIO DIAGNÓSTICO E TERAPÊUTICO – SADT

O HDT disponibiliza à Rede Assistencial, de acordo com os fluxos estabelecidos pelo Complexo Regulador, exames de RADIOGRAFIA e TOMOGRAFIA, de acordo com os seguintes códigos:

DESCRIÇÃO	Código do Procedimento (SIGTAP)
RADIOGRAFIA BILATERAL DE ORBITAS	02.04.01.003-9
RADIOGRAFIA DE ARCADEA ZIGOMATICO-MALAR	02.04.01.004-7
RADIOGRAFIA DE ARTICULACAO TEMPORO-MANDIBULAR BILATERAL	02.04.01.005-5
RADIOGRAFIA DE CAVUM	02.04.01.006-3
RADIOGRAFIA DE CRANIO (PA+LATERAL + OBLIQUA / BRETTON + HIRTZ)	02.04.01.007-1
RADIOGRAFIA DE CRANIO (PA + LATERAL)	02.04.01.008-0
RADIOGRAFIA DE LARINGE	02.04.01.009-8
RADIOGRAFIA DE MASTOIDE / ROCHEDOS (BILATERAL)	02.04.01.010-1
RADIOGRAFIA DE MAXILAR (PA + OBLIQUA)	02.04.01.011-0
RADIOGRAFIA DE OSSOS DA FACE (MN + LATERAL + HIRTZ)	02.04.01.012-8
RADIOGRAFIA DE REGIAO ORBITARIA (CORPO ESTRANHO)	02.04.01.013-6
RADIOGRAFIA DE SEIOS DA FACE (FN + MN + LATERAL + HIRTZ)	02.04.01.014-4
RADIOGRAFIA DE SELA TURSICA (PA + LATERAL + BRETTON)	02.04.01.015-2
RADIOGRAFIA DE COLUNA CERVICAL (AP + LATERAL + TO + OBLIQUAS)	02.04.02.003-4
RADIOGRAFIA DE COLUNA CERVICAL (AP + LATERAL + TO / FLEXAO)	02.04.02.004-2
RADIOGRAFIA DE COLUNA CERVICAL FUNCIONAL / DINAMICA	02.04.02.005-0
RADIOGRAFIA DE COLUNA LOMBO-SACRA	02.04.02.006-9
RADIOGRAFIA DE COLUNA LOMBO-SACRA (C/ OBLIQUAS)	02.04.02.007-7
RADIOGRAFIA DE COLUNA LOMBO-SACRA FUNCIONAL / DINAMICA	02.04.02.008-5
RADIOGRAFIA DE COLUNA TORACICA (AP + LATERAL)	02.04.02.009-3
RADIOGRAFIA DE COLUNA TORACO-LOMBAR	02.04.02.010-7
RADIOGRAFIA DE COLUNA TORACO-LOMBAR DINAMICA	02.04.02.011-5
RADIOGRAFIA DE REGIAO SACRO-COCCIGEA	02.04.02.012-3
RADIOGRAFIA PANORAMICA DE COLUNA TOTAL ( PARA/ ESCOLIOSE)	02.04.02.013-1
RADIOGRAFIA DE COSTELAS (POR HEMITORAX)	02.04.03.007-2
RADIOGRAFIA DE ESTERNO	02.04.03.009-9
RADIOGRAFIA DE MEDIASTINO (PA E PERFIL)	02.04.03.010-2
RADIOGRAFIA DE PNEUMOMEDIASTINO	2.04.03.011-0
RADIOGRAFIA DE TORAX (APICO-LORDOTICA)	02.04.03.012-9
RADIOGRAFIA DE TÓRAX (PA + INSPIRAÇÃO + EXPIRAÇÃO + LATERAL)	02.04.03.013-7
RADIOGRAFIA DE TORAX (PA + LATERAL + OBLIQUA)	02.04.03.014-5
RADIOGRAFIA DE TÓRAX (PA E PERFIL)	02.04.03.015-3
RADIOGRAFIA DE TORAX (PA PADRAO OIT)	02.04.03.016-1
RADIOGRAFIA DE TÓRAX (PA)	02.04.03.017-0
RADIOGRAFIA DE ANTEBRACO	02.04.04.001-9
RADIOGRAFIA DE ARTICULACAO ACROMIO-CLAVICULAR	02.04.04.002-7
RADIOGRAFIA DE ARTICULACAO ESCAPULO-UMERAL	02.04.04.003-5
RADIOGRAFIA DE ARTICULACAO ESTERNO-CLAVICULAR	02.04.04.004-3
RADIOGRAFIA DE BRACO	02.04.04.005-1
RADIOGRAFIA DE CLAVICULA	02.04.04.006-0
RADIOGRAFIA DE COTOVELO	02.04.04.007-8
RADIOGRAFIA DE DEDOS DA MÃO	02.04.04.008-6
RADIOGRAFIA DE MÃO	02.04.04.009-4



SES  
Secretaria de  
Estado da  
Saúde



Superintendência do Complexo Regulador em Saúde de Goiás  
**Protocolo de Regulação Ambulatorial e Cirurgias Eletivas**  
Hospital Estadual de Doenças Tropicais Dr. Anuar Auaud – HDT

RADIOGRAFIA DE MAO E PUNHO (P/ DETERMINACAO DE IDADE ÓSSEA)	02.04.04.010-8
RADIOGRAFIA DE ESCAPULA/OMBRO (TRES POSICOES)	02.04.04.011-6
RADIOGRAFIA DE PUNHO (AP + LATERAL + OBLIQUA)	02.04.04.012-4
RADIOGRAFIA DE ABDOMEN (AP + LATERAL / LOCALIZADA)	02.04.05.011-1
RADIOGRAFIA DE ABDOMEN AGUDO (MINIMO DE 3 INCIDENCIAS)	02.04.05.012-0
RADIOGRAFIA DE ABDOMEN SIMPLES (AP)	02.04.05.013-8
RADIOGRAFIA DE ARTICULACAO COXO-FEMORAL	02.04.06.006-0
RADIOGRAFIA DE ARTICULACAO SACRO-ILIACA	02.04.06.007-9
RADIOGRAFIA DE ARTICULACAO TIBIO-TARSICA	02.04.06.008-7
RADIOGRAFIA DE BACIA	02.04.06.009-5
RADIOGRAFIA DE CALCANEIO	02.04.06.010-9
RADIOGRAFIA DE COXA	02.04.06.011-7
RADIOGRAFIA DE JOELHO (AP + LATERAL)	02.04.06.012-5
RADIOGRAFIA DE JOELHO OU PATELA (AP + LATERAL + AXIAL)	02.04.06.013-3
RADIOGRAFIA DE JOELHO OU PATELA (AP+LATERAL+OBLIQUA 3 AXIAIS)	02.04.06.014-1
RADIOGRAFIA DE PE / DEDOS DO PÉ	02.04.06.015-0
RADIOGRAFIA DE PERNA	02.04.06.016-8
TOMOGRAFIA COMPUTADORIZADA DE COLUNA CERVICAL	02.06.01.001-0
TOMOGRAFIA COMPUTADORIZADA DE COLUNA LOMBO-SACRA	02.06.01.002-8
TOMOGRAFIA COMPUTADORIZADA DE COLUNA TORACICA	02.06.01.003-6
TOMOGRAFIA COMPUTADORIZADA DE FACE / SEIOS DA FACE / ARTICULACOES TEMPORO-MANDIBULARES	02.06.01.004-4
TOMOGRAFIA COMPUTADORIZADA DO PESCOCO	02.06.01.005-2
TOMOGRAFIA COMPUTADORIZADA DE SELA TURCICA	02.06.01.006-0
TOMOGRAFIA COMPUTADORIZADA DO CRÂNIO	02.06.01.007-9
TOMOGRAFIA COMPUTADORIZADA DE ARTICULACOES DE MEMBRO SUPERIOR	02.06.02.001-5
TOMOGRAFIA COMPUTADORIZADA DE SEGMENTOS APENDICULARES - (BRAÇO, ANTEBRAÇO, MÃO, COXA, PERNA, PÉ)	02.06.02.002-3
TOMOGRAFIA COMPUTADORIZADA DE TÓRAX	02.06.02.003-1
TOMOGRAFIA DE HEMITORAX, PULMÃO OU DO MEDIASTINO	02.06.02.004-0
TOMOGRAFIA COMPUTADORIZADA DE ABDOMEN SUPERIOR	02.06.03.001-0
TOMOGRAFIA COMPUTADORIZADA DE ARTICULACOES DE MEMBRO INFERIOR	02.06.03.002-9
TOMOGRAFIA COMPUTADORIZADA DE PELVE / BACIA / ABDOMEN INFERIOR	02.06.03.003-7

#### CIDs ATENDIDOS PARA AGENDAMENTO DE CONSULTAS DE PRIMEIRA VEZ, CONFORME ESPECIALIDADE

##### ● INFECTOLOGIA GERAL

- A15 Tuberculose respiratória, com confirmação bacteriológica e histológica
- A15.0 Tuberculose pulmonar, com confirmação por exame microscópico da expectoração, com ou sem cultura
- A15.1 Tuberculose pulmonar, com confirmação somente por cultura
- A15.2 Tuberculose pulmonar, com confirmação histológica
- A15.3 Tuberculose pulmonar, com confirmação por meio não especificado
- A15.4 Tuberculose dos gânglios intratorácicos, com confirmação bacteriológica e histológica
- A15.5 Tuberculose da laringe, da traquéia e dos brônquios, com confirmação bacteriológica e histológica
- A15.6 Pleuris tuberculoso, com confirmação bacteriológica e histológica
- A15.7 Tuberculose primária das vias respiratórias, com confirmação bacteriológica e histológica
- A15.8 Outras formas de tuberculose das vias respiratórias, com confirmação bacteriológica e histológica
- A15.9 Tuberculose não especificada das vias respiratórias, com confirmação bacteriológica e histológica
- A16 Tuberculose das vias respiratórias, sem confirmação bacteriológica ou histológica
- A16.0 Tuberculose pulmonar com exames bacteriológico e histológico negativos
- A16.1 Tuberculose pulmonar, sem realização de exame bacteriológico ou histológico



SES  
Secretaria de  
Estado da  
Saúde



- A16.2 Tuberculose pulmonar, sem menção de confirmação bacteriológica ou histológica
- A16.3 Tuberculose dos gânglios intratorácicos, sem menção de confirmação bacteriológica ou histológica
- A16.4 Tuberculose da laringe, da traquéia e dos brônquios, sem menção de confirmação bacteriológica ou histológica
- A16.5 Pleurisia tuberculosa, sem menção de confirmação bacteriológica ou histológica
- A16.7 Tuberculosa respiratória primária sem menção de confirmação bacteriológica ou histológica
- A16.8 Outras formas de tuberculose das vias respiratórias, sem menção de confirmação bacteriológica ou histológica
- A16.9 Tuberculose respiratória, não especificada, sem menção de confirmação bacteriológica ou histológica
- A18 Tuberculose de outros órgãos
- A18.0 Tuberculose óssea e das articulações
- A18.1 Tuberculose do aparelho geniturinário
- A18.2 Linfadenopatia tuberculosa periférica
- A18.3 Tuberculose do intestino, do peritônio e dos gânglios mesentéricos
- A18.4 Tuberculose de pele e do tecido celular subcutâneo
- A18.5 Tuberculose do olho
- A18.6 Tuberculose do ouvido
- A18.7 Tuberculose das supra-renais
- A18.8 Tuberculose de outros órgãos especificados
- A19 Tuberculose miliar
- A19.0 Tuberculose miliar aguda de localização única e especificada
- A19.1 Tuberculose miliar aguda de múltiplas localizações
- A19.2 Tuberculose miliar aguda não especificada
- A19.8 Outras tuberculosas miliares
- A19.9 Tuberculose miliar não especificada
- A42 Actinomicose
- A42.0 Actinomicose pulmonar
- A42.1 Actinomicose abdominal
- A42.2 Actinomicose cervicofacial
- A42.8 Outras formas de actinomicose
- A42.9 Actinomicose não especificada
- A43 Nocardiose
- A43.0 Nocardiose pulmonar
- A43.1 Nocardiose cutânea
- A43.8 Outras formas de nocardiose
- A43.9 Nocardiose não especificada
- A44 Bartonelose
- A44.0 Bartonelose sistêmica
- A44.1 Bartonelose cutânea e cutâneo-mucosa
- A44.8 Outras formas de bartonelose
- A44.9 Bartonelose não especificada
- A51 Sífilis precoce
- A51.0 Sífilis genital primária
- A51.1 Sífilis anal primária
- A51.2 Sífilis primária de outras localizações
- A51.3 Sífilis secundária da pele e das mucosas
- A51.4 Outras formas de sífilis secundária
- A51.5 Sífilis precoce latente
- A51.9 Sífilis precoce não especificada
- A52 Sífilis tardia
- A52.7 Outras formas de sífilis tardia sintomática
- A52.8 Sífilis tardia latente
- A52.9 Sífilis tardia não especificada
- A53 Outras formas e as não especificadas da sífilis
- A53.0 Sífilis latente, não especificada se recente ou tardia
- A53.9 Sífilis não especificada



SES  
Secretaria de  
Estado da  
Saúde



- A54 Infecção gonocócica
  - A54.0 Infecção gonocócica do trato geniturinário inferior, sem abscesso periuretral ou das glândulas acessórias
  - A54.1 Infecção gonocócica do trato geniturinário inferior, com abscesso periuretral ou das glândulas acessórias
  - A54.5 Faringite gonocócica
  - A54.6 Infecção gonocócica do ânus ou do reto
  - A54.8 Outras infecções gonocócicas
  - A54.9 Infecção gonocócica não especificada
- A55 Linfogranuloma (venéreo) por clamídia
- A56 Outras infecções causadas por clamídias transmitidas por via sexual
  - A56.0 Infecções por clamídias do trato geniturinário inferior
  - A56.2 Infecção por clamídias do trato geniturinário, localização não especificada
  - A56.3 Infecção do ânus e do reto por clamídias
  - A56.4 Infecção da faringe por clamídias
  - A56.8 Infecção por clamídias transmitida por via sexual, de outras localizações
- A57 Cancro mole
- A58 Granuloma inguinal
- A59 Tricomoniase
  - A59.0 Tricomoniase urogenital
  - A59.8 Outras localizações de tricomoniase
  - A59.9 Tricomoniase não especificada
- A60 Infecções anogenitais pelo vírus do herpes [herpes simples]
  - A60.0 Infecção dos órgãos genitais e do trato geniturinário pelo vírus do herpes
  - A60.1 Infecção da margem cutânea do ânus e do reto pelo vírus do herpes
  - A60.9 Infecção anogenital não especificada pelo vírus do herpes
- A63 Outras doenças de transmissão predominantemente sexual, não classificadas em outra parte
  - A63.0 Verrugas anogenitais (venéreas)
  - A63.8 Outras doenças especificadas de transmissão predominantemente sexual
- A64 Doenças sexualmente transmitidas, não especificadas
- A65 Sífilis não-venérea
- A66 Boubas
  - A66.9 Boubas não especificadas
- A67 Pinta [carate]
  - A67.9 Pinta não especificada
- A68 Febres recorrentes [Borrelioses]
  - A68.0 Febre recorrente transmitida por piolhos
  - A68.1 Febre recorrente transmitida por carrapatos
  - A68.9 Febre recorrente não especificada
- A69 Outras infecções por espiroquetas
  - A69.1 Outras infecções de Vincent
  - A69.2 Doença de Lyme
  - A69.8 Outras infecções especificadas por espiroquetas
  - A69.9 Infecção por espiroqueta, não especificada
- A70 Infecções causadas por Clamídia psittaci
- A74 Outras doenças causadas por Clamídias
  - A74.8 Outras doenças causadas por clamídias
  - A74.9 Infecção causada por clamídias não especificada
- B00 Infecções pelo vírus do herpes [herpes simples]
  - B00.2 Gengivoestomatite e faringoamigdalite devida ao vírus do herpes
  - B00.8 Outras formas de infecção devida ao vírus do herpes
  - B00.9 Infecção não especificada devida ao vírus do herpes
- B18 Hepatite viral crônica
  - B18.0 Hepatite viral crônica B com agente Delta
  - B18.1 Hepatite crônica viral B sem agente Delta
  - B18.2 Hepatite viral crônica C



SES  
Secretaria de  
Estado da  
Saúde



- B18.8 Outras hepatites crônicas virais
- B18.9 Hepatite viral crônica não especificada
- B20 Doença pelo vírus da imunodeficiência humana [HIV], resultando em doenças infecciosas e parasitárias
- B20.0 Doença pelo HIV resultando em infecções micobacterianas
- B20.1 Doença pelo HIV resultando em outras infecções bacterianas
- B20.3 Doença pelo HIV resultando em outras infecções virais
- B20.4 Doença pelo HIV resultando em candidíase
- B20.5 Doença pelo HIV resultando em outras micoses
- B20.7 Doença pelo HIV resultando em infecções múltiplas
- B20.8 Doença pelo HIV resultando em outras doenças infecciosas e parasitárias
- B20.9 Doença pelo HIV resultando em doença infecciosa ou parasitária não especificada
- B21 Doença pelo vírus da imunodeficiência humana [HIV], resultando em neoplasias malignas
- B21.0 Doença pelo HIV resultando em sarcoma de Kaposi
- B21.1 Doença pelo HIV resultando em linfoma de Burkitt
- B21.2 Doença pelo HIV resultando em outros tipos de linfoma não-Hodgkin
- B21.3 Doença pelo HIV resultando em outras neoplasias malignas dos tecidos linfático, hematopoético e correlatos
- B21.7 Doença pelo HIV resultando em múltiplas neoplasias malignas
- B21.8 Doença pelo HIV resultando em outras neoplasias malignas
- B21.9 Doença pelo HIV resultando em neoplasia maligna não especificada
- B22 Doença pelo vírus da imunodeficiência humana [HIV] resultando em outras doenças especificadas
- B22.7 Doença pelo HIV resultando em doenças múltiplas classificadas em outra parte
- B23 Doença pelo vírus da imunodeficiência humana [HIV] resultando em outras doenças
- B23.0 Síndrome de infecção aguda pelo HIV
- B23.1 Doença pelo HIV resultando em linfadenopatias generalizadas (persistentes)
- B23.2 Doença pelo HIV resultando em anomalias hematológicas e imunológicas não classificadas em outra parte
- B23.8 Doença pelo HIV resultando em outra afecções especificadas
- B24 Doença pelo vírus da imunodeficiência humana [HIV] não especificada
- B34 Doenças por vírus, de localização não especificada
- B34.9 Infecção viral não especificada
- B37 Candidíase
- B37.0 Estomatite por Candida
- B37.2 Candidíase da pele e das unhas
- B37.3 Candidíase da vulva e da vagina
- B37.4 Candidíase de outras localizações urogenitais
- B37.8 Candidíase de outras localizações
- B37.9 Candidíase não especificada
- B38 Coccidioidomicose
- B38.1 Coccidioidomicose pulmonar crônica
- B38.2 Coccidioidomicose pulmonar não especificada
- B38.3 Coccidioidomicose cutânea
- B38.8 Outras formas de coccidioidomicose
- B38.9 Coccidioidomicose não especificada
- B39 Histoplasmose
- B39.1 Histoplasmose pulmonar crônica por Histoplasma capsulatum
- B39.4 Histoplasmose não especificada por Histoplasma capsulatum
- B39.5 Histoplasmose por Histoplasma duboisii
- B39.9 Histoplasmose não especificada
- B40 Blastomicose
- B40.1 Blastomicose pulmonar crônica
- B40.2 Blastomicose pulmonar não especificada
- B40.3 Blastomicose cutânea
- B40.8 Outras formas de blastomicose
- B40.9 Blastomicose não especificada
- B41 Paracoccidioidomicose





SES  
Secretaria de  
Estado da  
Saúde



- B41.0 Paracoccidiodomicose pulmonar
- B41.7 Paracoccidiodomicose disseminada
- B41.8 Outras formas de paracoccidiodomicose
- B41.9 Paracoccidiodomicose não especificada
- B42 Esporotricose
- B42.0 Esporotricose pulmonar
- B42.1 Esporotricose linfocutânea
- B42.7 Esporotricose disseminada
- B42.8 Outras formas de esporotricose
- B42.9 Esporotricose não especificada
- B43 Cromomicose e abscesso feomicótico
- B43.0 Cromomicose cutânea
- B43.1 Abscesso cerebral feomicótico
- B43.2 Abscesso e cisto feomicótico subcutâneos
- B43.8 Outras formas de cromomicose
- B43.9 Cromomicose não especificada
- B44 Aspergilose
- B44.1 Outras aspergiloses pulmonares
- B44.2 Aspergilose amigdaliana
- B44.8 Outras formas de aspergilose
- B44.9 Aspergilose não especificada
- B45 Criptococose
- B45.2 Criptococose cutânea
- B45.3 Criptococose óssea
- B45.8 Outras formas de criptococose
- B45.9 Criptococose não especificada
- B46 Zigomicose
- B46.3 Mucormicose cutânea
- B46.5 Mucormicose não especificada
- B46.8 Outras zigomicoses
- B46.9 Zigomicose não especificada
- B47 Micetoma
- B47.0 Eumicetoma
- B47.1 Actinomicetoma
- B47.9 Micetoma não especificado
- B55 Leishmaniose
- B55.1 Leishmaniose cutânea
- B55.2 Leishmaniose cutâneo-mucosa
- B55.9 Leishmaniose não especificada
- B58 Toxoplasmose
- B58.0 Oculopatia por Toxoplasma
- B58.8 Toxoplasmose com comprometimento de outros órgãos
- B58.9 Toxoplasmose não especificada
- B65 Esquistossomose [bilharziose] [Schistosomíase]
- B65.0 Esquistossomose devida ao Schistosoma haematobium [esquistossomose urinária]
- B65.1 Esquistossomose devida ao Schistosoma mansoni [esquistossomose intestinal]
- B65.2 Esquistossomose devida ao Schistosoma japonicum
- B65.3 Dermatite por cercárias
- B65.8 Outras esquistossomoses
- B65.9 Esquistossomose não especificada
- B69 Cisticercose
- B69.0 Cisticercose do sistema nervoso central
- B69.1 Cisticercose do olho
- B69.8 Cisticercose de outras localizações



SES  
Secretaria de  
Estado da  
Saúde



- B69.9 Cisticercose não especificada
- B74 Filariose
- B74.0 Filariose por Wuchereria bancrofti
- B74.1 Filariose por Brugia malayi
- B74.2 Filariose por Brugia timori
- B74.3 Loaíase
- B74.4 Mansonelose
- B74.8 Outras filarioses
- B74.9 Filariose não especificada
- B97 Vírus como causa de doenças classificadas em outros capítulos
- B97.7 Papilomavírus, como causa de doenças classificadas em outros capítulos
- B97.8 Outros agentes virais, como causa de doenças classificadas em outros capítulos
- L02 Abscesso cutâneo, furúnculo e antraz
- L02.0 Abscesso cutâneo, furúnculo e antraz da face
- L02.1 Abscesso cutâneo, furúnculo e antraz do pescoço
- L02.2 Abscesso cutâneo, furúnculo e antraz do tronco
- L02.3 Abscesso cutâneo, furúnculo e antraz da nádega
- L02.4 Abscesso cutâneo, furúnculo e antraz do(s) membro(s)
- L02.8 Abscesso cutâneo, furúnculo e antraz de outras localizações
- L02.9 Abscesso cutâneo, furúnculo e antraz de localização não especificada
- M90.0 Tuberculose óssea
- N74.0 Tuberculose do colo do útero
- N74.1 Tuberculose da pelve feminina
- O98.0 Tuberculose complicando a gravidez, o parto e o puerpério
- O98.1 Sífilis complicando a gravidez, o parto e o puerpério
- O98.2 Gonorréia complicando a gravidez, o parto e o puerpério
- O98.3 Outras infecções em que a via de transmissão é predominantemente sexual, complicando a gravidez, o parto e o puerpério
- O98.4 Hepatite viral complicando a gravidez, o parto e o puerpério
- O98.5 Outras doenças virais complicando a gravidez, o parto e o puerpério
- R50 Febre de origem desconhecida e de outras origens
- R50.8 Outra febre especificada
- R50.9 Febre não especificada
- R75 Evidência laboratorial do vírus da imunodeficiência humana [HIV]
- R76.1 Reação anormal ao teste da tuberculina
- Z11.1 Exame especial de rastreamento de tuberculose pulmonar
- Z11.3 Exame especial de rastreamento de infecções de transmissão predominantemente sexual
- Z11.4 Exame especial de rastreamento de vírus da imunodeficiência humana [HIV]
- Z11.5 Exame especial de rastreamento de outras doenças virais
- Z20 Contato com e exposição a doenças transmissíveis
- Z20.1 Contato com e exposição à tuberculose
- Z20.2 Contato com e exposição a infecções de transmissão predominantemente sexual
- Z20.4 Contato com e exposição à rubéola
- Z20.5 Contato com e exposição à hepatite viral
- Z20.6 Contato com e exposição ao vírus da imunodeficiência humana [HIV]
- Z21 Estado de infecção assintomática pelo vírus da imunodeficiência humana [HIV]
- Z22.4 Portador de infecções com modo de transmissão predominantemente sexual
- Z22.5 Portador de hepatite viral
- Z22.6 Portador de infecção pelo vírus T-linfotrófico tipo 1 [HTLV-1]

· **INFECTO-PEDIATRIA**

- A15 Tuberculose respiratória, com confirmação bacteriológica e histológica
- A15.0 Tuberculose pulmonar, com confirmação por exame microscópico da expectoração, com ou sem cultura
- A15.1 Tuberculose pulmonar, com confirmação somente por cultura



SES  
Secretaria de  
Estado da  
Saúde



- A15.2 Tuberculose pulmonar, com confirmação histológica
- A15.3 Tuberculose pulmonar, com confirmação por meio não especificado
- A15.4 Tuberculose dos gânglios intratorácicos, com confirmação bacteriológica e histológica
- A15.5 Tuberculose da laringe, da traquéia e dos brônquios, com confirmação bacteriológica e histológica
- A15.6 Pleuritis tuberculosa, com confirmação bacteriológica e histológica
- A15.7 Tuberculose primária das vias respiratórias, com confirmação bacteriológica e histológica
- A15.8 Outras formas de tuberculose das vias respiratórias, com confirmação bacteriológica e histológica
- A15.9 Tuberculose não especificada das vias respiratórias, com confirmação bacteriológica e histológica
- A16 Tuberculose das vias respiratórias, sem confirmação bacteriológica ou histológica
- A16.0 Tuberculose pulmonar com exames bacteriológico e histológico negativos
- A16.1 Tuberculose pulmonar, sem realização de exame bacteriológico ou histológico
- A16.2 Tuberculose pulmonar, sem menção de confirmação bacteriológica ou histológica
- A16.3 Tuberculose dos gânglios intratorácicos, sem menção de confirmação bacteriológica ou histológica
- A16.4 Tuberculose da laringe, da traquéia e dos brônquios, sem menção de confirmação bacteriológica ou histológica
- A16.5 Pleurisia tuberculosa, sem menção de confirmação bacteriológica ou histológica
- A16.7 Tuberculose respiratória primária sem menção de confirmação bacteriológica ou histológica
- A16.8 Outras formas de tuberculose das vias respiratórias, sem menção de confirmação bacteriológica ou histológica
- A16.9 Tuberculose respiratória, não especificada, sem menção de confirmação bacteriológica ou histológica
- A18 Tuberculose de outros órgãos
- A18.0 Tuberculose óssea e das articulações
- A18.1 Tuberculose do aparelho geniturinário
- A18.2 Linfadenopatia tuberculosa periférica
- A18.3 Tuberculose do intestino, do peritônio e dos gânglios mesentéricos
- A18.4 Tuberculose de pele e do tecido celular subcutâneo
- A18.5 Tuberculose do olho
- A18.6 Tuberculose do ouvido
- A18.7 Tuberculose das supra-renais
- A18.8 Tuberculose de outros órgãos especificados
- A19 Tuberculose miliar
- A19.0 Tuberculose miliar aguda de localização única e especificada
- A19.1 Tuberculose miliar aguda de múltiplas localizações
- A19.2 Tuberculose miliar aguda não especificada
- A19.8 Outras tuberculoses miliares
- A19.9 Tuberculose miliar não especificada
- A42 Actinomicose
- A42.0 Actinomicose pulmonar
- A42.1 Actinomicose abdominal
- A42.2 Actinomicose cervicofacial
- A42.8 Outras formas de actinomicose
- A42.9 Actinomicose não especificada
- A43 Nocardiose
- A43.0 Nocardiose pulmonar
- A43.1 Nocardiose cutânea
- A43.8 Outras formas de nocardiose
- A43.9 Nocardiose não especificada
- A44 Bartonelose
- A44.0 Bartonelose sistêmica
- A44.1 Bartonelose cutânea e cutâneo-mucosa
- A44.8 Outras formas de bartonelose
- A44.9 Bartonelose não especificada
- A46 Erisipela
- A49 Infecção bacteriana de localização não especificada
- A49.9 Infecção bacteriana não especificada
- A50 Sífilis congênita



SES  
Secretaria de  
Estado da  
Saúde



- A50.0 Sífilis congênita precoce sintomática
- A50.1 Sífilis congênita precoce, forma latente
- A50.2 Sífilis congênita precoce não especificada
- A50.5 Outras formas tardias e sintomáticas da sífilis congênita
- A50.6 Sífilis congênita tardia latente
- A50.7 Sífilis congênita tardia não especificada
- A50.9 Sífilis congênita não especificada
- A51 Sífilis precoce
- A51.0 Sífilis genital primária
- A51.1 Sífilis anal primária
- A51.2 Sífilis primária de outras localizações
- A51.3 Sífilis secundária da pele e das mucosas
- A51.4 Outras formas de sífilis secundária
- A51.5 Sífilis precoce latente
- A51.9 Sífilis precoce não especificada
- A52 Sífilis tardia
- A52.7 Outras formas de sífilis tardia sintomática
- A52.8 Sífilis tardia latente
- A52.9 Sífilis tardia não especificada
- A53 Outras formas e as não especificadas da sífilis
- A53.0 Sífilis latente, não especificada se recente ou tardia
- A53.9 Sífilis não especificada
- A54 Infecção gonocócica
- A54.0 Infecção gonocócica do trato geniturinário inferior, sem abscesso periuretral ou das glândulas acessórias
- A54.1 Infecção gonocócica do trato geniturinário inferior, com abscesso periuretral ou das glândulas acessórias
- A54.5 Faringite gonocócica
- A54.6 Infecção gonocócica do ânus ou do reto
- A54.8 Outras infecções gonocócicas
- A54.9 Infecção gonocócica não especificada
- A55 Linfogranuloma (venéreo) por clamídia
- A56 Outras infecções causadas por clamídias transmitidas por via sexual
- A56.0 Infecções por clamídias do trato geniturinário inferior
- A56.2 Infecção por clamídias do trato geniturinário, localização não especificada
- A56.3 Infecção do ânus e do reto por clamídias
- A56.4 Infecção da faringe por clamídias
- A56.8 Infecção por clamídias transmitida por via sexual, de outras localizações
- A57 Cancro mole
- A58 Granuloma inguinal
- A59 Tricomoníase
- A59.0 Tricomoníase urogenital
- A59.8 Outras localizações de tricomoníase
- A59.9 Tricomoníase não especificada
- A60 Infecções anogenitais pelo vírus do herpes [herpes simples]
- A60.0 Infecção dos órgãos genitais e do trato geniturinário pelo vírus do herpes
- A60.1 Infecção da margem cutânea do ânus e do reto pelo vírus do herpes
- A60.9 Infecção anogenital não especificada pelo vírus do herpes
- A63 Outras doenças de transmissão predominantemente sexual, não classificadas em outra parte
- A63.0 Verrugas anogenitais (venéreas)
- A63.8 Outras doenças especificadas de transmissão predominantemente sexual
- A64 Doenças sexualmente transmitidas, não especificadas
- A65 Sífilis não-venérea
- A66 Boubá
- A66.9 Boubá não especificada
- A67 Pinta [carate]



SES  
Secretaria de  
Estado da  
Saúde



- A67.9 Pinta não especificada
- A68 Febres recorrentes [Borrelioses]
- A68.0 Febre recorrente transmitida por piolhos
- A68.1 Febre recorrente transmitida por carrapatos
- A68.9 Febre recorrente não especificada
- A69 Outras infecções por espiroquetas
- A69.1 Outras infecções de Vincent
- A69.2 Doença de Lyme
- A69.8 Outras infecções especificadas por espiroquetas
- A69.9 Infecção por espiroqueta, não especificada
- A70 Infecções causadas por Clamídia psittaci
- A74 Outras doenças causadas por Clamídias
- A74.8 Outras doenças causadas por clamídias
- A74.9 Infecção causada por clamídias não especificada
- B00 Infecções pelo vírus do herpes [herpes simples]
- B00.2 Gengivostomatite e faringoamigdalite devida ao vírus do herpes
- B00.8 Outras formas de infecção devida ao vírus do herpes
- B00.9 Infecção não especificada devida ao vírus do herpes
- B18 Hepatite viral crônica
- B18.0 Hepatite viral crônica B com agente Delta
- B18.1 Hepatite crônica viral B sem agente Delta
- B18.2 Hepatite viral crônica C
- B18.8 Outras hepatites crônicas virais
- B18.9 Hepatite viral crônica não especificada
- B20 Doença pelo vírus da imunodeficiência humana [HIV], resultando em doenças infecciosas e parasitárias
- B20.0 Doença pelo HIV resultando em infecções micobacterianas
- B20.1 Doença pelo HIV resultando em outras infecções bacterianas
- B20.3 Doença pelo HIV resultando em outras infecções virais
- B20.4 Doença pelo HIV resultando em candidíase
- B20.5 Doença pelo HIV resultando em outras micoses
- B20.7 Doença pelo HIV resultando em infecções múltiplas
- B20.8 Doença pelo HIV resultando em outras doenças infecciosas e parasitárias
- B20.9 Doença pelo HIV resultando em doença infecciosa ou parasitária não especificada
- B21 Doença pelo vírus da imunodeficiência humana [HIV], resultando em neoplasias malignas
- B21.0 Doença pelo HIV resultando em sarcoma de Kaposi
- B21.1 Doença pelo HIV resultando em linfoma de Burkitt
- B21.2 Doença pelo HIV resultando em outros tipos de linfoma não-Hodgkin
- B21.3 Doença pelo HIV resultando em outras neoplasias malignas dos tecidos linfático, hematopoético e correlatos
- B21.7 Doença pelo HIV resultando em múltiplas neoplasias malignas
- B21.8 Doença pelo HIV resultando em outras neoplasias malignas
- B21.9 Doença pelo HIV resultando em neoplasia maligna não especificada
- B22 Doença pelo vírus da imunodeficiência humana [HIV] resultando em outras doenças especificadas
- B22.7 Doença pelo HIV resultando em doenças múltiplas classificadas em outra parte
- B23 Doença pelo vírus da imunodeficiência humana [HIV] resultando em outras doenças
- B23.0 Síndrome de infecção aguda pelo HIV
- B23.1 Doença pelo HIV resultando em linfadenopatias generalizadas (persistentes)
- B23.2 Doença pelo HIV resultando em anomalias hematológicas e imunológicas não classificadas em outra parte
- B23.8 Doença pelo HIV resultando em outras afecções especificadas
- B24 Doença pelo vírus da imunodeficiência humana [HIV] não especificada
- B34 Doenças por vírus, de localização não especificada
- B34.9 Infecção viral não especificada
- B37 Candidíase
- B37.0 Estomatite por Candida
- B37.2 Candidíase da pele e das unhas



SES  
Secretaria de  
Estado da  
Saúde



- B37.3 Candidíase da vulva e da vagina
- B37.4 Candidíase de outras localizações urogenitais
- B37.8 Candidíase de outras localizações
- B37.9 Candidíase não especificada
- B38 Coccidioidomicose
- B38.1 Coccidioidomicose pulmonar crônica
- B38.2 Coccidioidomicose pulmonar não especificada
- B38.3 Coccidioidomicose cutânea
- B38.8 Outras formas de coccidioidomicose
- B38.9 Coccidioidomicose não especificada
- B39 Histoplasmose
- B39.1 Histoplasmose pulmonar crônica por Histoplasma capsulatum
- B39.4 Histoplasmose não especificada por Histoplasma capsulatum
- B39.5 Histoplasmose por Histoplasma duboisii
- B39.9 Histoplasmose não especificada
- B40 Blastomicose
- B40.1 Blastomicose pulmonar crônica
- B40.2 Blastomicose pulmonar não especificada
- B40.3 Blastomicose cutânea
- B40.8 Outras formas de blastomicose
- B40.9 Blastomicose não especificada
- B41 Paracoccidioidomicose
- B41.0 Paracoccidioidomicose pulmonar
- B41.7 Paracoccidioidomicose disseminada
- B41.8 Outras formas de paracoccidioidomicose
- B41.9 Paracoccidioidomicose não especificada
- B42 Esporotricose
- B42.0 Esporotricose pulmonar
- B42.1 Esporotricose linfocutânea
- B42.7 Esporotricose disseminada
- B42.8 Outras formas de esporotricose
- B42.9 Esporotricose não especificada
- B43 Cromomicose e abscesso feomicótico
- B43.0 Cromomicose cutânea
- B43.1 Abscesso cerebral feomicótico
- B43.2 Abscesso e cisto feomicótico subcutâneos
- B43.8 Outras formas de cromomicose
- B43.9 Cromomicose não especificada
- B44 Aspergilose
- B44.1 Outras aspergiloses pulmonares
- B44.2 Aspergilose amigdalina
- B44.8 Outras formas de aspergilose
- B44.9 Aspergilose não especificada
- B45 Criptococose
- B45.2 Criptococose cutânea
- B45.3 Criptococose óssea
- B45.8 Outras formas de criptococose
- B45.9 Criptococose não especificada
- B46 Zigomicose
- B46.3 Mucormicose cutânea
- B46.5 Mucormicose não especificada
- B46.8 Outras zigomicoses
- B46.9 Zigomicose não especificada
- B47 Micetoma



SES  
Secretaria de  
Estado da  
Saúde



- B47.0 Eumicetoma
- B47.1 Actinomicetoma
- B47.9 Micetoma não especificado
- B55 Leishmaniose
- B55.1 Leishmaniose cutânea
- B55.2 Leishmaniose cutâneo-mucosa
- B55.9 Leishmaniose não especificada
- B58 Toxoplasmose
- B58.0 Oculopatia por Toxoplasma
- B58.8 Toxoplasmose com comprometimento de outros órgãos
- B58.9 Toxoplasmose não especificada
- B65 Esquistossomose [bilharziose] [Schistosomíase]
- B65.0 Esquistossomose devida ao Schistosoma haematobium [esquistossomose urinária]
- B65.1 Esquistossomose devida ao Schistosoma mansoni [esquistossomose intestinal]
- B65.2 Esquistossomose devida ao Schistosoma japonicum
- B65.3 Dermatite por cercárias
- B65.8 Outras esquistossomoses
- B65.9 Esquistossomose não especificada
- B69 Cisticercose
- B69.0 Cisticercose do sistema nervoso central
- B69.1 Cisticercose do olho
- B69.8 Cisticercose de outras localizações
- B69.9 Cisticercose não especificada
- B74 Filariose
- B74.0 Filariose por Wuchereria bancrofti
- B74.1 Filariose por Brugia malayi
- B74.2 Filariose por Brugia timori
- B74.3 Loaíase
- B74.4 Mansonelose
- B74.8 Outras filarioses
- B74.9 Filariose não especificada
- B95 Estreptococos e estafilococos como causa de doenças classificadas em outros capítulos
- B96 Outros agentes bacterianos, como causa de doenças classificadas em outros capítulos
- B97 Vírus como causa de doenças classificadas em outros capítulos
- B97.7 Papilomavírus, como causa de doenças classificadas em outros capítulos
- B97.8 Outros agentes virais, como causa de doenças classificadas em outros capítulos
- L01 Impetigo
- L01.0 Impetigo [qualquer localização] [qualquer microorganismo]
- L02 Abscesso cutâneo, furúnculo e antraz
- L02.0 Abscesso cutâneo, furúnculo e antraz da face
- L02.1 Abscesso cutâneo, furúnculo e antraz do pescoço
- L02.2 Abscesso cutâneo, furúnculo e antraz do tronco
- L02.3 Abscesso cutâneo, furúnculo e antraz da nádega
- L02.4 Abscesso cutâneo, furúnculo e antraz do(s) membro(s)
- L02.8 Abscesso cutâneo, furúnculo e antraz de outras localizações
- L02.9 Abscesso cutâneo, furúnculo e antraz de localização não especificada
- L03 Celulite (Flegmão)
- L03.0 Celulite de dedos das mãos e dos pés
- L03.1 Celulite de outras partes do(s) membro(s)
- L03.2 Celulite da face
- L03.3 Celulite do tronco
- L03.8 Celulite de outros locais
- L03.9 Celulite não especificada
- L08 Outras infecções localizadas da pele e do tecido subcutâneo



SES  
Secretaria de  
Estado da  
Saúde



L08.0 Piodermite  
L08.1 Eritrasma  
L08.8 Outras infecções localizadas, especificadas, da pele e do tecido subcutâneo  
L08.9 Infecção localizada da pele e do tecido subcutâneo, não especificada  
M90.0 Tuberculose óssea  
N74.0 Tuberculose do colo do útero  
N74.1 Tuberculose da pelve feminina  
P00.2 Feto e recém-nascido afetados por doenças infecciosas e parasitárias da mãe  
P35 Doenças virais congênitas  
P35.0 Síndrome da rubéola congênita  
P35.1 Infecção congênita por citomegalovírus  
P35.2 Infecção congênita por vírus do herpes [simples]  
P35.3 Hepatite viral congênita  
P35.8 Outras doenças virais congênitas  
P35.9 Doença viral congênita não especificada  
P37 Outras doenças infecciosas e parasitárias congênitas  
P37.0 Tuberculose congênita  
P37.1 Toxoplasmose congênita  
P37.5 Candidíase neonatal  
P37.8 Outras doenças infecciosas e parasitárias congênitas especificadas  
P37.9 Doença infecciosa ou parasitária congênita não especificada  
R50 Febre de origem desconhecida e de outras origens  
R50.8 Outra febre especificada  
R50.9 Febre não especificada  
R75 Evidência laboratorial do vírus da imunodeficiência humana [HIV]  
R76.1 Reação anormal ao teste da tuberculina  
Z11.1 Exame especial de rastreamento de tuberculose pulmonar  
Z11.3 Exame especial de rastreamento de infecções de transmissão predominantemente sexual  
Z11.4 Exame especial de rastreamento de vírus da imunodeficiência humana [HIV]  
Z11.5 Exame especial de rastreamento de outras doenças virais  
Z20 Contato com e exposição a doenças transmissíveis  
Z20.1 Contato com e exposição à tuberculose  
Z20.2 Contato com e exposição a infecções de transmissão predominantemente sexual  
Z20.4 Contato com e exposição à rubéola  
Z20.5 Contato com e exposição à hepatite viral  
Z20.6 Contato com e exposição ao vírus da imunodeficiência humana [HIV]  
Z21 Estado de infecção assintomática pelo vírus da imunodeficiência humana [HIV]  
Z22.4 Portador de infecções com modo de transmissão predominantemente sexual  
Z22.5 Portador de hepatite viral  
Z22.6 Portador de infecção pelo vírus T-linfotrópico tipo 1 [HTLV-1]

● **DERMATOLOGIA**

A30 Hanseníase [doença de Hansen] [lepra]  
A30.0 Hanseníase [lepra] indeterminada  
A30.1 Hanseníase [lepra] tuberculóide  
A30.2 Hanseníase [lepra] tuberculóide borderline  
A30.3 Hanseníase [lepra] dimorfa  
A30.4 Hanseníase [lepra] lepromatosa borderline  
A30.5 Hanseníase [lepra] lepromatosa  
A30.8 Outras formas de hanseníase [lepra]  
A30.9 Hanseníase [lepra] não especificada  
B00 Infecções pelo vírus do herpes [herpes simples]  
B00.0 Eczema herpético





SES  
Secretaria de  
Estado da  
Saúde



- B07 Verrugas de origem viral
- B08.1 Molusco contagioso
- B35 Dermatofitose
  - B35.0 Tinha da barba e do couro cabeludo
  - B35.1 Tinha das unhas
  - B35.2 Tinha da mão
  - B35.3 Tinha dos pés
  - B35.4 Tinha do corpo
  - B35.5 Tinha imbricada
  - B35.6 Tinea cruris
  - B35.8 Outras dermatofitoses
  - B35.9 Dermatofitose não especificada
- B36 Outras micoses superficiais
  - B36.1 Tinha negra
  - B36.2 Piedra branca
  - B36.3 Piedra negra
  - B36.8 Outras micoses superficiais especificadas
  - B36.9 Micose superficial não especificada
- C44 Outras neoplasias malignas da pele
  - C44.0 Neoplasia maligna da pele do lábio
  - C44.1 Neoplasia maligna da pele da pálpebra, incluindo o canto
  - C44.2 Neoplasia maligna da pele da orelha e do conduto auditivo externo
  - C44.3 Neoplasia maligna da pele de outras partes e de partes não especificadas da face
  - C44.4 Neoplasia maligna da pele do couro cabeludo e do pescoço
  - C44.5 Neoplasia maligna da pele do tronco
  - C44.6 Neoplasia maligna da pele do membro superior, incluindo ombro
  - C44.7 Neoplasia maligna da pele do membro inferior, incluindo quadril
  - C44.8 Neoplasia maligna da pele com lesão invasiva
  - C44.9 Neoplasia maligna da pele, não especificada
- D03 Melanoma in situ
  - D03.0 Melanoma in situ do lábio
  - D03.1 Melanoma in situ da pálpebra, incluindo o canto
  - D03.2 Melanoma in situ da orelha e do conduto auditivo externo
  - D03.3 Melanoma in situ de outras partes, e de partes não especificadas da face
  - D03.4 Melanoma in situ do couro cabeludo e do pescoço
  - D03.5 Melanoma in situ do tronco
  - D03.6 Melanoma in situ dos membros superiores, incluindo ombro
  - D03.7 Melanoma in situ dos membros inferiores, incluindo quadril
  - D03.8 Melanoma in situ de outras localizações
  - D03.9 Melanoma in situ, não especificado
- D04 Carcinoma in situ da pele
  - D04.0 Carcinoma in situ da pele do lábio
  - D04.1 Carcinoma in situ da pele da pálpebra, incluindo o canto
  - D04.2 Carcinoma in situ da pele da orelha e do conduto auditivo externo
  - D04.3 Carcinoma in situ da pele de outras partes e de partes não especificadas da face
  - D04.4 Carcinoma in situ da pele do couro cabeludo e do pescoço
  - D04.5 Carcinoma in situ da pele do tronco
  - D04.6 Carcinoma in situ da pele dos membros superiores, incluindo ombro
  - D04.7 Carcinoma in situ da pele dos membros inferiores, incluindo quadril
  - D04.8 Carcinoma in situ da pele de outras localizações
  - D04.9 Carcinoma in situ da pele, não especificada
- D22 Nevos melanocíticos
  - D22.0 Nevo melanocítico do lábio
  - D22.1 Nevo melanocítico da pálpebra, incluindo o canto



SES  
Secretaria de  
Estado da  
Saúde



- D22.2 Nevo melanocítico da orelha e do conduto auditivo externo
- D22.3 Nevo melanocítico de outras partes e de partes não especificadas da face
- D22.4 Nevo melanocítico do couro cabeludo e do pescoço
- D22.5 Nevo melanocítico do tronco
- D22.6 Nevo melanocítico dos membros superiores, incluindo ombro
- D22.7 Nevo melanocítico dos membros inferiores, incluindo quadril
- D22.9 Nevo melanocítico, não especificado
- D23 Outras neoplasias benignas da pele
- D23.0 Neoplasia benigna da pele dos lábios
- D23.1 Neoplasia benigna da pele da pálpebra, incluindo o canto
- D23.2 Neoplasia benigna da pele da orelha e do conduto auditivo externo
- D23.3 Neoplasia benigna da pele de outras partes e de partes não especificadas da face
- D23.4 Neoplasia benigna da pele do couro cabeludo e do pescoço
- D23.5 Neoplasia benigna da pele do tronco
- D23.6 Neoplasia benigna da pele dos membros superiores, incluindo o ombro
- D23.7 Neoplasia benigna da pele dos membros inferiores, incluindo o quadril
- D23.9 Neoplasia benigna da pele, não especificada
- D48.5 Neoplasia de comportamento incerto ou desconhecido da pele
- L10 Pênfigo
- L10.0 Pênfigo vulgar
- L10.1 Pênfigo vegetante
- L10.2 Pênfigo foliáceo
- L10.3 Pênfigo brasileiro [fogo selvagem]
- L10.4 Pênfigo eritematoso
- L10.5 Pênfigo induzido por drogas
- L10.8 Outras formas de pênfigo
- L10.9 Pênfigo, não especificado
- L11 Outras afecções acantolíticas
- L11.0 Ceratose folicular adquirida
- L11.1 Dermatose acantolítica transitória [Grover]
- L11.8 Outras afecções acantolíticas especificadas
- L11.9 Afecções acantolíticas não especificadas
- L12 Penfigóide
- L12.0 Penfigóide bolhoso
- L12.1 Penfigóide cicatricial
- L12.2 Doença bolhosa crônica da infância
- L12.3 Epidermólise bolhosa adquirida
- L12.8 Outras formas de penfigóide
- L12.9 Penfigóide, não especificado
- L13 Outras afecções bolhosas
- L13.0 Dermatite herpetiforme
- L13.1 Dermatite pustular subcorneana
- L13.8 Outras afecções bolhosas especificadas
- L13.9 Doença bolhosa, não especificada
- L14 Afecções bolhosas em doenças classificadas em outra parte
- L20 Dermatite atópica
- L20.0 Prurigo de Besnier
- L20.8 Outras dermatites atópicas
- L20.9 Dermatite atópica, não especificada
- L23 Dermatites alérgicas de contato
- L23.0 Dermatite alérgica de contato devida a metais
- L23.1 Dermatite alérgica de contato devida a adesivos
- L23.2 Dermatite alérgica de contato devida a cosméticos
- L23.3 Dermatite alérgica de contato devido a drogas em contato com a pele



SES  
Secretaria de  
Estado da  
Saúde



- L23.4 Dermatite alérgica de contato devida a corantes
- L23.5 Dermatite alérgica de contato devida a outros produtos químicos
- L23.6 Dermatite alérgica de contato devida a alimentos em contato com a pele
- L23.7 Dermatite alérgica de contato devido a plantas, exceto alimentos
- L23.8 Dermatite alérgica de contato devido a outros agentes
- L23.9 Dermatite alérgica de contato, de causa não especificada
- L24 Dermatites de contato por irritantes
- L24.0 Dermatite de contato por irritantes devida a detergentes
- L24.1 Dermatite de contato por irritantes devido a óleos e gorduras
- L24.2 Dermatite de contato por irritantes devida a solventes
- L24.3 Dermatite de contato por irritantes devida a cosméticos
- L24.4 Dermatite de contato por irritantes devida a drogas em contato com a pele
- L24.5 Dermatite de contato por irritantes devida a outros produtos químicos
- L24.6 Dermatite de contato por irritantes devida a alimentos em contato com a pele
- L24.7 Dermatite de contato por irritantes devido a plantas, exceto alimentos
- L24.8 Dermatite de contato por irritantes devido a outros agentes
- L24.9 Dermatite de contato por irritantes, de causa não especificada
- L25 Dermatite de contato não especificada
- L25.0 Dermatite de contato não especificada devida a cosméticos
- L25.1 Dermatite de contato não especificada devida a drogas em contato com a pele
- L25.2 Dermatite de contato não especificada devida a corantes
- L25.3 Dermatite de contato não especificada devida a outros produtos químicos
- L25.4 Dermatite de contato não especificada devida a alimentos em contato com a pele
- L25.5 Dermatite de contato não especificada devida a plantas, exceto alimentos
- L25.8 Dermatite de contato não especificada devida a outros agentes
- L25.9 Dermatite de contato não especificada, de causa não especificada
- L26 Dermatite esfoliativa
- L27 Dermatite devida a substâncias de uso interno
- L27.0 Erupção cutânea generalizada devida a drogas e medicamentos
- L27.1 Erupção cutânea localizada devida a drogas e medicamentos
- L27.2 Dermatite devida à ingestão de alimentos
- L27.8 Dermatite devida a outras substâncias de uso interno
- L27.9 Dermatite devida a substância não especificada de uso interno
- L28 Líquen simples crônico e prurigo
- L28.0 Líquen simples crônico
- L28.1 Prurigo nodular
- L28.2 Outras formas de prurigo
- L30 Outras dermatites
- L30.0 Dermatite numular
- L30.1 Disidrose [pompholyx]
- L30.2 Autossensibilização cutânea
- L30.3 Dermatite infectada
- L30.8 Outras dermatites especificadas
- L30.9 Dermatite não especificada
- L40 Psoríase
- L40.0 Psoríase vulgar
- L40.1 Psoríase pustulosa generalizada
- L40.2 Acrodermatite contínua
- L40.3 Pustulose palmar e plantar
- L40.4 Psoríase gutata
- L40.5 Artropatia psoriásica
- L40.8 Outras formas de psoríase
- L40.9 Psoríase não especificada
- L41 Parapsoríase



SES  
Secretaria de  
Estado da  
Saúde



- L41.0 Pitiríase liquenóide e varioliforme aguda
- L41.1 Pitiríase liquenóide crônica
- L41.2 Papulose linfomatóide
- L41.3 Parapsoríase de pequenas placas
- L41.4 Parapsoríase de grandes placas
- L41.5 Parapsoríase retiforme
- L41.8 Outras parapsoríases
- L41.9 Parapsoríase, não especificada
- L42 Pitiríase rósea
- L43 Líquen plano
- L43.0 Líquen plano hipertrófico
- L43.1 Líquen plano bolhoso
- L43.2 Reação liquenóide a droga
- L43.3 Líquen plano subagudo (ativo)
- L43.8 Outras formas de líquen plano
- L43.9 Líquen plano, não especificado
- L44 Outras afecções pápulo-descamativas
- L44.0 Pitiríase rubra pilar
- L44.1 Líquen nítido
- L44.2 Líquen estriado
- L44.3 Líquen rubro moniliforme
- L44.4 Acrodermatite papular infantil [Síndrome de Gianotti-Crosti]
- L44.8 Outras afecções pápulo-descamativas especificadas
- L44.9 Afecções pápulo-descamativas, não especificadas
- L45 Afecções pápulo-descamativas em doenças classificadas em outra parte
- L50 Urticária
- L50.0 Urticária alérgica
- L50.1 Urticária idiopática
- L50.2 Urticária devida a frio e a calor
- L50.3 Urticária dermatográfica
- L50.4 Urticária vibratória
- L50.5 Urticária colinérgica
- L50.6 Urticária de contato
- L50.8 Outras urticárias
- L50.9 Urticária não especificada
- L51 Eritema polimorfo (eritema multiforme)
- L51.0 Eritema multiforme não bolhoso
- L51.1 Eritema multiforme bolhoso
- L51.8 Outras formas de eritema multiforme
- L51.9 Eritema multiforme, não especificado
- L52 Eritema nodoso
- L53 Outras afecções eritematosas
- L53.0 Eritema tóxico
- L53.1 Eritema anular centrífugo
- L53.2 Eritema marginado
- L53.3 Outras formas de eritema figurado crônico
- L53.8 Outras afecções eritematosas especificadas
- L53.9 Afecções eritematosas, não especificadas
- L54 Eritema em doenças classificadas em outra parte
- L54.0 Eritema marginado na febre reumática aguda
- L54.8 Eritema em outras doenças classificadas em outra parte
- L56 Outras alterações agudas da pele devidas a radiação ultravioleta
- L56.0 Resposta fototóxica a drogas
- L56.1 Resposta fotoalérgica a drogas



SES  
Secretaria de  
Estado da  
Saúde



- L56.2 Dermatite por fotocontato [dermatite de berloque]
- L56.3 Urticária solar
- L56.4 Erupção polimorfa à luz
- L56.8 Outras alterações agudas especificadas da pele devidas a radiação ultravioleta
- L56.9 Alterações agudas da pele devidas a radiação ultravioleta, não especificadas
- L57 Alterações da pele devidas à exposição crônica à radiação não ionizante
- L57.0 Ceratose actínica
- L57.1 Reticulóide actínica
- L57.5 Granuloma actínico
- L57.8 Outras alterações da pele devidas a exposição crônica à radiação não-ionizante
- L57.9 Alterações da pele devidas a exposição crônica a radiação não-ionizante, não especificadas
- L58 Radiodermatite
- L58.0 Radiodermatite aguda
- L58.1 Radiodermatite crônica
- L58.9 Radiodermatite, não especificada
- L59 Outras afecções da pele e do tecido subcutâneo relacionadas com a radiação
- L59.0 Eritema devido ao calor ou ao fogo [dermatite ab igne]
- L59.8 Outras afecções especificadas da pele e do tecido subcutâneo relacionadas com a radiação
- L59.9 Afecções da pele e do tecido subcutâneo relacionadas com a radiação, não especificadas
- L60 Afecções das unhas
- L60.0 Unha encravada
- L60.1 Onicólise
- L60.2 Onicogrifose
- L60.3 Distrofia ungueal
- L60.4 Linhas de Beau
- L60.5 Síndrome das unhas amareladas
- L60.8 Outras afecções das unhas
- L60.9 Afecções das unhas, não especificadas
- L62 Afecções das unhas em doenças classificadas em outra parte
- L62.0 Paquidermoperiostose com unhas hipocráticas (em vidro de relógio)
- L62.8 Afecções das unhas em outras doenças classificadas em outra parte
- L63 Alopecia areata
- L63.0 Alopecia total (capitis)
- L63.1 Alopecia universal
- L63.2 Ofíase
- L63.8 Outras formas de alopecia areata
- L63.9 Alopecia areata, não especificada
- L64 Alopecia androgênica
- L64.0 Alopecia androgênica induzida por droga
- L64.8 Outras alopecias androgênicas
- L64.9 Alopecia androgênica, não especificada
- L65 Outras formas não cicatriciais da perda de cabelos ou pêlos
- L65.0 Eflúvio telógeno
- L65.1 Eflúvio anágeno
- L65.2 Alopecia mucinosa
- L65.8 Outras formas, especificadas, não cicatriciais, de perda de cabelos ou pêlos
- L65.9 Perda de cabelos ou pêlos não cicatriciais, não especificada
- L66 Alopecia cicatricial [perda de cabelos ou pêlos, cicatricial]
- L66.0 Pseudopelada
- L66.1 Líquen planopilar
- L66.2 Folliculite descalvante
- L66.3 Perifolliculite abscedante da cabeça
- L66.4 Folliculite uleritematosa reticulada
- L66.8 Outras formas de alopecia cicatricial



SES  
Secretaria de  
Estado da  
Saúde



L66.9 Alopecia cicatricial, não especificada  
L67 Anormalidades da cor e do pedículo dos cabelos e dos pêlos  
L67.0 Tricorrexe nodosa  
L67.1 Variações da cor dos cabelos ou pêlos  
L67.8 Outras anormalidades da cor e do pedículo dos cabelos ou pêlos  
L67.9 Anormalidades da cor e do pedículo dos cabelos e dos pêlos, não especificadas  
L68 Hipertricose  
L68.0 Hirsutismo  
L68.1 Hipertricose lanuginosa adquirida  
L68.2 Hipertricose localizada  
L68.3 Politríquia  
L68.8 Outras formas de hipertricose  
L68.9 Hipertricose, não especificada  
L71 Rosácea  
L71.0 Dermatite perioral  
L71.1 Rinofima  
L71.8 Outras formas de rosácea  
L71.9 Rosácea, não especificada  
L72 Cistos foliculares da pele e do tecido subcutâneo  
L72.0 Cisto epidérmico  
L72.1 Cisto triquilemal  
L72.2 Esteatocistoma múltiplo  
L72.8 Outras formas de cistos foliculares da pele e do tecido subcutâneo  
L72.9 Cisto folicular, não especificado da pele e do tecido subcutâneo  
L74 Afecções das glândulas sudoríparas écrinas  
L74.0 Miliária rubra  
L74.1 Miliária cristalina  
L74.2 Miliária profunda  
L74.3 Miliária, não especificada  
L74.4 Anidrose  
L74.8 Outras afecções das glândulas sudoríparas écrinas  
L74.9 Afecções das glândulas sudoríparas écrinas, não especificadas  
L75 Afecções das glândulas sudoríparas apócrinas  
L75.0 Bromidrose  
L75.1 Cromidrose  
L75.2 Miliária apócrina  
L75.8 Outras afecções das glândulas sudoríparas apócrinas  
L75.9 Afecções de glândulas sudoríparas apócrinas, não especificadas  
L80 Vitiligo  
L81 Outros transtornos da pigmentação  
L81.3 Manchas café-com-leite  
L81.4 Outras formas de hiperpigmentação pela melanina  
L81.5 Leucodermia não classificada em outra parte  
L81.6 Outros transtornos ligados à diminuição da formação de melanina  
L81.7 Dermatose purpúrica pigmentada  
L81.8 Outros transtornos especificados da pigmentação  
L81.9 Transtorno da pigmentação, não especificado  
L83 Acanthose nigricans  
L85 Outras formas de espessamento epidérmico  
L85.0 Ictiose adquirida  
L85.1 Ceratose adquirida [ceratodermia] palmar e plantar  
L85.2 Ceratose punctata (palmar e plantar)  
L85.8 Outras formas de espessamento epidérmico  
L85.9 Espessamento epidérmico, não especificado



SES  
Secretaria de  
Estado da  
Saúde



- L86 Ceratodermia em doenças classificadas em outra parte
- L87 Transtornos da eliminação transepidérmica
  - L87.0 Ceratose folicular e parafolicular penetrante na pele [Síndrome de Kyrle]
  - L87.1 Colagenose perfurante reativa
  - L87.2 Elastose perfurante serpiginosa
  - L87.8 Outros transtornos da eliminação transepidérmica
  - L87.9 Transtorno da eliminação transepidérmica, não especificado
- L90 Afecções atróficas da pele
  - L90.0 Líquen escleroso e atrófico
  - L90.1 Anetodermia de Schweninger-Buzzi
  - L90.2 Anetodermia de Jadassohn-Pellizzari
  - L90.3 Atrofodermia de Pasini e Pierini
  - L90.4 Acrodermatite crônica atrófica
  - L90.8 Outras afecções atróficas da pele
  - L90.9 Afecções atróficas da pele, não especificadas
- L91 Afecções hipertróficas da pele
  - L91.0 Cicatriz quelóide
  - L91.8 Outras afecções hipertróficas da pele
  - L91.9 Afecções hipertróficas da pele, não especificadas
- L92 Afecções granulomatosas da pele e do tecido subcutâneo
  - L92.0 Granuloma anular
  - L92.1 Necrobiose lipoídica não classificada em outra parte
  - L92.2 Granuloma facial [granuloma eosinófilo da pele]
  - L92.3 Granuloma de corpo estranho da pele e do tecido subcutâneo
  - L92.8 Outras afecções granulomatosas da pele e do tecido subcutâneo
  - L92.9 Afecções granulomatosas da pele e do tecido subcutâneo, não especificados
- L93.0 Lúpus eritematoso discóide
  - L93.1 Lúpus eritematoso cutâneo subagudo
- L94 Outras afecções localizadas do tecido conjuntivo
  - L94.0 Esclerodermia localizada [morféia]
  - L94.1 Esclerodermia linear
  - L94.2 Calcinose cutânea
  - L94.3 Esclerodactilia
  - L94.4 Pápulas de Gottron
  - L94.5 Poiquilodermia vascular atrófica
  - L94.6 Ainhum
  - L94.8 Outras afecções localizadas do tecido conjuntivo, especificadas
  - L94.9 Afecções localizadas do tecido conjuntivo, não especificadas
- L95 Vasculite limitada a pele não classificadas em outra parte
  - L95.0 Vasculite livedóide
  - L95.1 Eritema elevado diutino (duradouro)
  - L95.8 Outras vasculites limitadas a pele
  - L95.9 Vasculites limitadas a pele, não especificadas
- L98 Outras afecções da pele e do tecido subcutâneo não classificadas em outra parte
  - L98.0 Granuloma piogênico
  - L98.1 Dermatite factícia
  - L98.2 Dermatose neutrofílica febril [Sweet]
  - L98.3 Celulite eosinofílica [Wells]
  - L98.4 Úlcera crônica da pele, não classificada em outra parte
  - L98.5 Mucinose da pele
  - L98.6 Outras afecções infiltrativas da pele e do tecido subcutâneo
  - L98.8 Outras afecções especificadas da pele e do tecido subcutâneo
  - L98.9 Afecções da pele e do tecido subcutâneo, não especificados
- L99 Outras afecções da pele e do tecido subcutâneo em doenças classificadas em outra parte



SES  
Secretaria de  
Estado da  
Saúde



- L99.0 Amiloidose cutânea
- L99.8 Outras afecções especificadas da pele e do tecido subcutâneo em doenças classificadas em outra parte
- R20 Distúrbios da sensibilidade cutânea
  - R20.0 Anestesia cutânea
  - R20.1 Hipoestesia cutânea
  - R20.2 Parestesias cutâneas
  - R20.3 Hiperestesia
  - R20.8 Outros distúrbios e os não especificadas da sensibilidade cutânea
- R21 Eritema e outras erupções cutâneas não especificadas
- R22 Tumefação, massa ou tumoração localizadas da pele e do tecido subcutâneo
  - R22.0 Tumefação, massa ou tumoração localizadas da cabeça
  - R22.1 Tumefação, massa ou tumoração localizadas do pescoço
  - R22.2 Tumefação, massa ou tumoração localizadas do tronco
  - R22.3 Tumefação, massa ou tumoração localizadas de membro superior
  - R22.4 Tumefação, massa ou tumoração localizadas no membro inferior
  - R22.7 Tumefação, massa ou tumoração localizadas de múltiplas localizações
  - R22.9 Tumefação, massa ou tumoração não especificadas, localizadas
- R23 Outras alterações cutâneas
  - R23.0 Cianose
  - R23.1 Palidez
  - R23.2 Rubor
  - R23.3 Equimoses espontâneas
  - R23.4 Alterações na textura da pele
  - R23.8 Outras alterações da pele e as não especificadas



## 5 - FLUXO REGULATÓRIO PARA REFERÊNCIA AMBULATORIAL

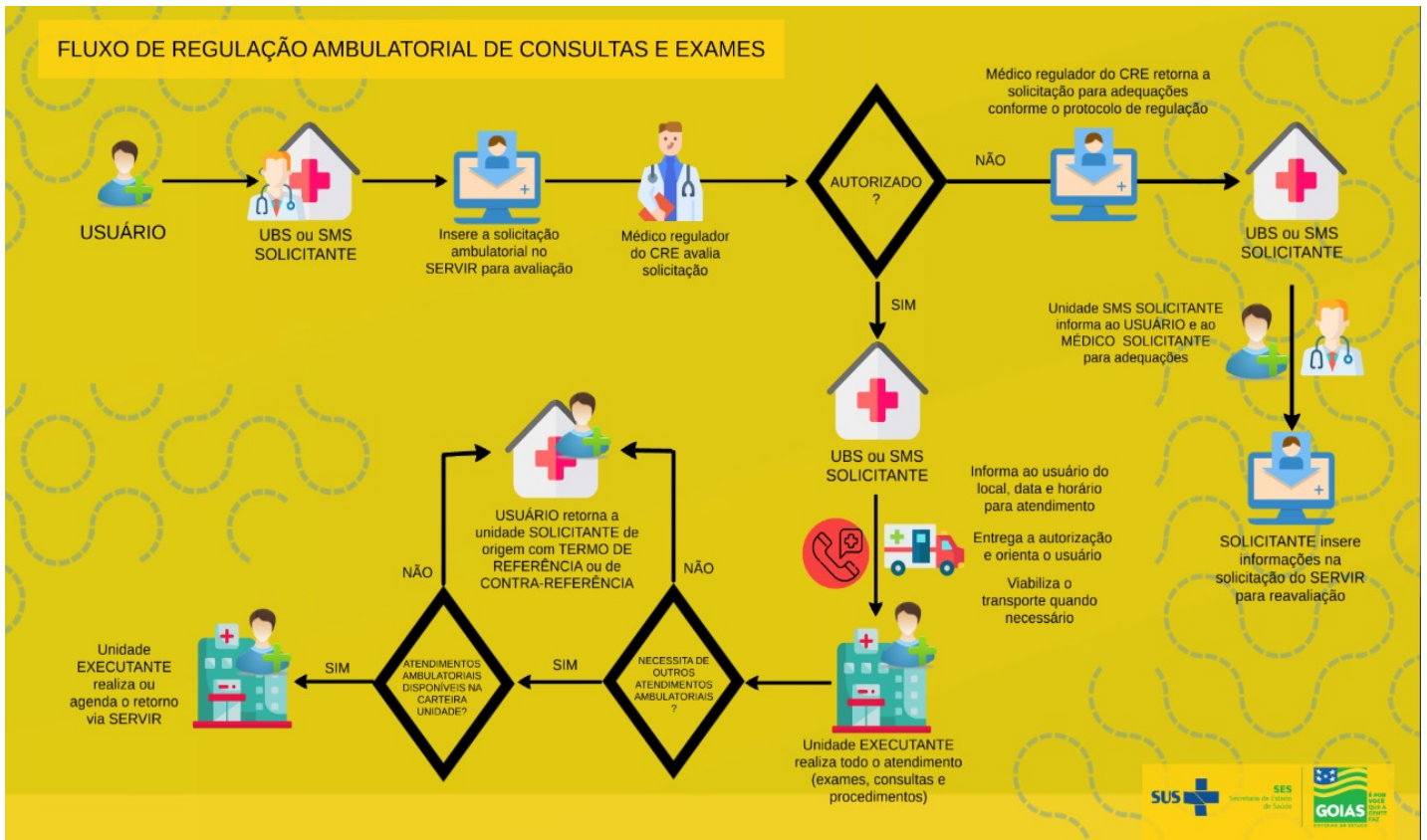

As solicitações de consultas ou exames são de responsabilidade do município de origem do paciente (SMS ou UBS), que deverá solicitar via SERVIR, de acordo com as indicações clínicas e as condições necessárias para solicitação das vagas, conforme critérios e indicação clínica descritos neste protocolo.

### 5.1- Solicitação de consulta especializada ou SADT via SERVIR:

Responsabilidade das **Unidades Municipais**. As Unidades solicitantes devem incluir os encaminhamentos de consulta ou exame de acordo com as indicações clínicas e as condições necessárias para solicitação das vagas. Em caso de dúvidas acessar o manual do usuário:

[http://cre.saude.go.gov.br/v2/web/bundles/core/docs/mra\\_padrao.pdf](http://cre.saude.go.gov.br/v2/web/bundles/core/docs/mra_padrao.pdf)

### 5.2- Avaliação técnica da solicitação e agendamento dos procedimentos:

Responsabilidade do **Complexo Regulador em Saúde de Goiás**. Os médicos reguladores avaliarão todas as solicitações inseridas no SERVIR, caso não existam as condições necessárias para agendamento, enviarão um ADENDO ao solicitante, que deverá responder o questionamento, até que os dados informados estejam de acordo com as indicações clínicas e as condições necessárias para a regulação.

As solicitações em que os adendos não forem respondidos no período de 7 (sete) dias serão automaticamente canceladas, devendo o solicitante fazer nova inclusão quando for necessário.

Após autorização da equipe médica reguladora, a solicitação é direcionada para a fila do agendamento até a disponibilidade da vaga. O agendamento será feito para a data mais próxima disponível nas agendas dos profissionais da Unidade, e de acordo com a priorização definida pelo regulador.

O agendamento das consultas e dos procedimentos será feito seguindo critérios de prioridades previamente estabelecidos, de acordo com cada situação clínica, conforme abaixo:

**P1 - PRIORIDADE ALTA**

**P2 - PRIORIDADE MÉDIA**



SES  
Secretaria de  
Estado da  
Saúde



Superintendência do Complexo Regulador em Saúde de Goiás  
**Protocolo de Regulação Ambulatorial e Cirurgias Eletivas**  
Hospital Estadual de Doenças Tropicais Dr. Anuar Auad – HDT

### P3 - PRIORIDADE BAIXA

#### **5.3- Informação do agendamento aos pacientes: SOLICITANTE E/OU EXECUTANTE**

Após verificação do agendamento da consulta especializada no SERVIR, as Unidades Municipais solicitantes procederão ao contato telefônico com os pacientes e farão a entrega da FILIPETA emitida pelo SERVIR, fazendo todas as orientações necessárias.

#### **5.4- Atendimento às consultas agendadas: EXECUTANTE**

O EXECUTANTE deve proceder ao atendimento dos pacientes e definir a necessidade de realização de exames complementares para diagnóstico e estadiamento.

#### 6 – REFERÊNCIAS BIBLIOGRÁFICAS

Constituição Federal de 1988 e Lei 8.080/90

Portaria GM/MS n. 1.559, de 1 de agosto de 2008

Brasil. Conselho Nacional de Secretários de Saúde. Assistência de Média e Alta Complexidade no SUS / Conselho Nacional de Secretários de Saúde. – Brasília: CONASS, 2007

#### 7 – CRÉDITOS

<b>Elaborado por:</b>	Gerência de Regulação Ambulatorial/ Gerência de Regulação de Cirurgias Eletivas da Superintendência do Complexo Regulador em Saúde de Goiás/ SES.	01/11/2021
<b>Validado por:</b>	Superintendência do Complexo Regulador em Saúde de Goiás/SES.	11/11/2021